

WORKJOY

ワークジョイ さいたま

公益財団法人 さいたま市産業創造財団 勤労者福祉サービスセンター

NEWS NO.131

2021.7月号

イベント・おすすめ情報

P1~3

チケット情報

P4・5

インフォメーション

P6・7

- 産地直送フルーツ「川中島白桃」
- チケットビューフェ

ほか

- 彩の国芸術劇場 ムサシ
- 東京ドーム「巨人戦」
- 東京ドームホテル直営レストラン券

ほか

- プール特集
- さいたま市より

お知らせ

P8

- SNS始めました

7月6日(火)から申込開始

事業番号
215702

産地直送フルーツ ~旬の味覚をおトクにお届け~

もも「川中島白桃」 3kg10~12玉(秀品)のあつ旋

先着順

1会員1箱まで

毎回多くの会員様にご利用いただいている産地直送フルーツ。
今回は、桃の代表品種である川中島白桃をお届け。



産地 東根市農業協同組合
「よってけポポラ」
(山形県東根市新田町2-1-10)

料金 川中島白桃
2,300円(通常3,500円)
※上記料金には消費税、送料が含まれています。

数量 300セット
発送予定 8月下旬

申込期間 ■ 7月6日(火)10:00~7月16日(金)14:00

申込・支払方法 ■

1 上記期間内にワークジョイさいたまへ**申込み**
▶**会員専用ページ**

2 お支払い(銀行振込)
7月30日(金)締切
※振込先は会員専用ページで案内します

前払い制です!

3 8月下旬頃より、東根市農協より会員様ご自宅へ**発送**

川中島白桃ってどんな桃?
やや大玉傾向(250~300g程)で、肉質は硬く締まっています。噛んだ時にしっかりとした歯ざわりが感じられるタイプです。

甘さが十分にあり、酸味が少なく日持がするのも特徴です。

昨年度も300件のお申込みをいただきました。



どんな食べ方がオススメ?
果肉が硬い方が好きな方は生のままで。コンポートもオススメです。

JA さくらんぼひがしね
ファーマーズマーケット
よってけポポラ

東根市

山形県

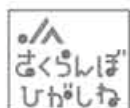

注意事項 >>> ・締め切り後の数量変更、キャンセル、送付先の変更はできません。
・天候や収穫時期により発送日は多少前後する場合があります



EVENT INFORMATION

イベント・おすすめ情報

申込方法

インターネットでお申込みください。

▶インターネット <https://www.sozo-saitama.or.jp/workjoy>

ワークジョイさいたま 検索 でも検索できます。

※会員ID・パスワードを入力してログインし、お申込みください。

イベントやおすすめ情報を紹介するコーナーです。

正会員
ふるむ会員
共通

会員専用ページから
お申込みください

<https://www.sozo-saitama.or.jp/workjoy>

対象

正会員・ふるむ会員

申込み後のキャンセルは出来ません。
買取りになります。

7月7日(水)10:00から申込開始

事業番号
215610

チケットビュッフェ

前回大好評だったチケットビュッフェの内容をリニューアルしてお届けします！

送料・
手数料無料で
10,000円
(12,000円分)！

先着順

選び方
いろいろ♪



料金 ■ 10,000円(2,500円×4)

※4つ選んでいただいた料金です。

※チケット代金が10,000円以上となりますので、
送料・手数料はかかりません。

申込期間 ■ 7月7日(水)10:00～7月12日(月)14:00

申込方法・注意事項等 ■

- 会員専用ページより、4種類のチケットの中から、4枚選んでいただけます。各1枚や、1種類のみ4枚など、会員様のご希望に合わせて自由にご注文いただけます。
- 合計料金が10,000円となっているか確認のうえ、受付完了画面までおすすめください。
- チケットはご用意できる枚数に限りがあります。
- チケットビュッフェに加えて、ジェフグルメカードや東武動物公園フリーパスを購入することも可能です。

受渡方法 ■ 7月29日(木)発送見込 発送まで少しお時間をいただきます

注意事項 ■ タリーズカードについて

対象店舗 ▶全国のタリーズコーヒー店舗(一部店舗を除く)

※銀座三越コミュニティ(東京都)、大丸東京店(東京都)、阪急うめだ本店8階店(大阪府)、withU 西宮阪急店(兵庫県)は対象外となります。

有効期限 ▶最終利用日(チャージ、支払い、残高照会)から2年間になります。

KOMECA(コメダ珈琲店)について

対象店舗 ▶全国の「KOMECA取扱店」の表示がある店舗。※詳しくは、コメダ珈琲店ホームページの店舗検索でご確認ください。

有効期限 ▶カード発行または最後のご利用・チャージ・残高合算から2年間になります。

すかいらーくご優待券について

対象店舗 ▶すかいらーく各店(ガスト、バーミヤン、ジョナサン、しゃぶ葉、夢庵、ステーキガスト、グラッチェガーデンズ、藍屋等 約2,500店)

その他 ▶500円単位で利用可能です(お釣りはできません)。使い切りカードです

QUOカードについて

対象店舗 ▶コンビニエンスストア、ドラッグストアなど全国60,000店 ※詳しくは、QUOカードホームページの使えるお店でご確認ください。

その他 ▶お釣りは出ません。使い切りカードです。



期間限定 1

ぶどう狩りに行こう！

10月下旬まで

毎年多くの会員にご利用いただいている人気の味覚狩りです。
ぶどう狩りorぶどう購入 お好きな方を選んでご利用ください。

会場	住所	TEL	URL
和銅ぶどう園	秩父市黒谷320	TEL 0494-24-0250	https://www.wado-budouen.com/
八木観光農園	秩父市寺尾3287	TEL 0494-23-9035	http://www11.plala.or.jp/yaginouen
秩父フルーツファーム	秩父市下影森877-1	TEL 0494-23-2711	http://www.fruit-farm.jp/

営業期間 ■ 8月中旬～10月下旬 ※要確認(各農園ホームページ)、天候により休園有り。

料金 ■ 1人につき500円補助

※30分食べ放題

※購入1kg以上購入で1kgごとに(4kgまで)

利用方法 ■ ガイドブック巻末の「イベント共通利用補助券」に利用料金を添えて、受付窓口に提出してください。

※補助券は、1名につき1枚必要で最大5枚(5名分)までご利用いただけます。

- ・農園により、営業開始日・終了日が異なりますので、HPでご確認の上お出かけください。
- ・入園受付時、マスク着用や検温にご協力ください。



期間限定 2

ブルーベリー狩りに行こう！

8月下旬まで

1人200円でご利用いただけます。
大粒で美味しいブルーベリーの摘み取りをお楽しみください。

会場 ■ ブルーベリープラザ浦和

営業期間 ■ 6月上旬～8月下旬

※要確認(ブルーベリープラザ浦和ホームページ)、天候により休園有り。

料金 ■ 200円/1人(通常700円/1人) ※3歳以上有料

※入園料 + 時間無制限食べ放題

※お持ち帰りは別途料金(早生系200円/100g、ラビットアイ系180円/100g)

利用方法 ■ ガイドブック巻末の「イベント共通利用補助券」に利用料金を添えて、受付窓口に提出してください。

※補助券は、1名につき1枚必要で最大5枚(5名分)までご利用いただけます。

お問合せ先 ■ ブルーベリープラザ浦和(さいたま市緑区大崎589)

TEL.090-1990-2020

<https://www.blueberry-plaza.com>

気温が高い日は、園内は非常に高温となります。
タオルや帽子を持参するなど、小さいお子様は特に熱中症対策を準備してお出かけください。



ART & CONCERT

チケット情報

美術展、音楽、演劇など様々な種類のチケットを
あつ旋します。

このコーナーの申込からチケット受取まで

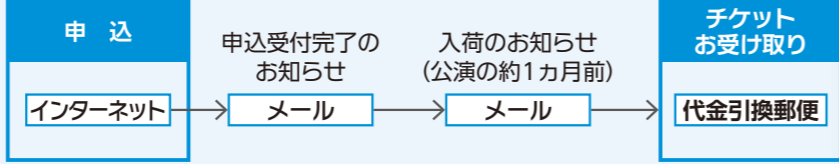

公演を
お楽しみ
ください!

申込方法 インターネットでお申込みください。
https://www.sozo-saitama.or.jp/workjoy
ワークジョイさいたま 検索
※会員ID・パスワードを入力してログインし、お申込みください。

支払方法 代金支払郵便で着払い(自宅または勤務先を指定)
※1回の発送につき合計金額が10,000円未満の場合、別途手数料300円がかかります。(会員負担)
複数のイベントやチケットをお申込みの場合でも、発送時期が異なるものについては別送となります。
※不在の場合は、「不在配達のお知らせ」が入っていますので、その指示に従ってください。

注意事項 ■席の指定はできません。
■申込後のキャンセルはできません。

【申込期間】
7月8日(木)10:00~
7月29日(木)14:00
【枚数】
1会員各公演4枚まで
※**先着順受付**とし、あつ旋枚数に達し次第締め切りとします。
※上記期間の開始前の申込は無効とさせていただきます。

事業番号 **216701**

彩の国さいたま芸術劇場「ムサシ」

【日 時】①8月25日(水)18:00開演(初日公演)
②8月28日(土)13:30開演
【会 場】彩の国さいたま芸術劇場
【料 金】5席①**8,000円** ②**9,000円**(通常11,000円)
【枚 数】各公演6枚 合計12枚
【その他】未就学児入場不可。
【出演(予定)】
藤原竜也、溝端淳平、
鈴木杏、塚本幸男、
吉田鋼太郎、白石加代子 ほか



事業番号 **216702**

トロピカル〜ジュ!プリキュア ドリームステージ!

お様に大人気、プリキュアの公演です。
限定のオリジナルストーリーやライブ、迫り満点のアクションやダンスが見られます!
【日 時】9月5日(日)
①11時開演②14時開演
【会 場】川口総合文化センター リリア
メインホール
【料 金】5席**3,000円**(通常3,800円)
【枚 数】20枚
【その他】3歳以上有料。3歳未満は保護者1名につき1名膝上無料。
ただし、3歳未満でも座席が必要な場合は有料。



©東映アニメーション、ABC-A

事業番号 **216703**

MYSTERY NIGHT TOUR 2021 稲川淳二の怪談ナイト

今年もあいつがやってくる…。
怪談師、稲川淳二がお贈りする「本当にあった怖い話」の数々…
【日 時】9月5日(日)17時開演
【会 場】さいたま市民会館おおみや
【料 金】全席指定**4,800円**(通常5,800円)
【枚 数】20枚
【その他】未就学児入場不可。



事業番号 **216704**

JAバンクPresents 松下奈緒コンサートツアー2021 “PLAY LIST”

女優・ピアニスト・作曲家・歌手として活躍する松下奈緒コンサートツアー
【日 時】11月21日(日)17時開演
【会 場】調布市グリーンホール 大ホール
【料 金】全席指定**5,500円**(通常6,800円)
【枚 数】20枚
【その他】3歳以下のお子様入場不可。



事業番号 **216705**

ポーラ美術館コレクション展 甘美なるフランス

日本でも屈指の西洋絵画コレクションを誇るポーラ美術館から、特に人気の高いフランスで活動した作家28名による絵画を精選し、化粧道具コレクションと合わせた総数約90点の作品を紹介しします。
【日 時】9月18日(土)~11月23日(火・祝)
10:00~18:00開館
(入館は17:30まで)
毎週金・土曜日は21:00まで(入館は20:30まで)
【会 場】Bunkamura ザ・ミュージアム
【料 金】一般**1,000円**(当日料金1,700円)
大学・高校生**500円**(当日料金1,000円)
中学・小学生**300円**(当日料金700円)
【枚 数】各20枚
【その他】一部日程は事前に「オンラインによる日時予約」が必要となります。詳細はBunkamuraホームページにて8月に発表します。



ビエール・オーギュスト・ルノワール
(レースの帽子の少女)
1891年 油彩/カンヴァス

新型コロナウイルスの影響により、
掲載の内容が変更・中止になる場合がございます。
事前にご確認のうえ、ご利用ください。



7月13日(火)から申込開始

事業番号
215402

東京ドーム「巨人戦観戦チケット」

東京ドームグループ利用券
1,000円分付

先着順

1会員4枚まで

券種 ■ 指定席B(座席位置の指定はできません。ただし、2枚でお申込みの方は連席で用意します。)

試合日	試合開始時間	対戦相手
①9月10日(金)	18:00	中日ドラゴンズ
②9月11日(土)	14:00	
③10月1日(金)	18:00	横浜DeNAベイスターズ
④10月3日(日)	14:00	

料 金 ■ **3,600円/1枚**(5,100円相当)
枚 数 ■ 各10枚
申込期間 ■ **7月13日(火)10:00~**7月21日(水)14:00
受渡開始 ■ ①、②…8月下旬
③、④…9月中旬(いずれも予定)



社会情勢により、試合開始時間の変更または販売を中止する場合があります

東京ドームグループ利用券

例)東京ドーム(ドーム内売店、ドーム内移動販売、スイート倶楽部、プレミアムラウンジ)、東京ドームシティ アトラクションズ チケットカウンター、スパラクーア等
※有効期限あり。お釣りはできません。

7月13日(火)から申込開始

事業番号
215611

東京ドームホテル直営レストランランチ券

先着順

1会員4枚まで

東京ドームホテル直営の4つのレストランから選んでご利用いただけるランチ券です。
温かいサービスと和やかな雰囲気の中で、各店自慢の料理をお楽しみください。

料 金 ■ **2,300円/1枚**(3,500円~4,100円相当) 申込期間 ■ **7月13日(火)10:00~**
有効期間 ■ 8月1日(日)~2022年1月31日(月) 7月21日(水)14:00
対象店舗 ■ 受渡開始 ■ 7月29日(木)以降

スーパーダイニング「リラッサ」
メニュー▶洋・中・和・スイーツブッフェ
(ソフトドリンクバー付き)
ランチタイム▶11:30~14:30ラストイン(90分制)

中華料理「後楽園飯店」
メニュー▶前菜、料理2品、点心、ご飯、
スープ、デザート、コーヒー
ランチタイム▶11:30~14:00(ラストオーダー)

その他 ■
・ご利用の際は、あらかじめ各レストランに予約の上、ランチ券を持参してください。
・「リラッサ」、「アーティストカフェ」のお子様(4歳~小学生)のご利用については、当日の現地払いがお得です。
・ラストイン、ラストオーダーの時間は店舗により異なりますので、事前にご確認ください。

スカイラウンジ&ダイニング「アーティストカフェ」
メニュー▶パノラマコース(本日のアンティパスト・本日のパスタ・選べるメインディッシュ・ドルチェ)
ランチタイム▶平日/11:30~14:00(ラストオーダー)
土・日・祝/11:00~14:30(ラストオーダー)

和食「春風萬里」
メニュー▶三段弁当(平日のみコーヒーまたは紅茶付き)…小鉢・刺身・焼き物・煮物・天麩羅・
香の花・赤出汁・ご飯・デザート(茶碗蒸し・茶蕎麦付き)
ランチタイム▶11:00~15:00(ラストオーダー)



画像はイメージです

お客様に安心してご利用いただけますように

- ・お席の間隔を空けて、ゆとりのあるレイアウトに変更、空調システムの換気の強化をしております。
- ・料理等をご提供する際、スタッフは、その都度、手指のアルコール消毒を実施しております。
- ・テーブル、椅子はご利用ごとに消毒を実施しております。

販売中の
おすすめ
チケット!

詳しくはワークジョイさいたまホームページでご確認ください。
会員専用ページからお申込み可能です。

市内飲食店共通利用補助券
センターニュース4月号(No.130掲載)

対象14店舗で利用時(テイクアウトも可)、最大1,000円引き
補助金額 ■ **500円券×4枚/1セット**
有効期限 ■ 8月31日(火)
申込締切 ■ 8月20日(金)

事業番号
215606

パレスホテル大宮「パルテール」
ランチバイキング券
センターニュースWeb版008号掲載

料 金 ■ **2,200円/1枚**
(通常2,800円)
有効期限 ■ 10月31日(日)
※除外日なし
申込締切 ■ 9月30日(木)

事業番号
215609

スワナ(ソナリゼーション) 1931年 セラチン・シルヴァー・プリント(後刷) 個人蔵 / Photo Marc Domage, Courtesy Association Internationale Man Ray, Paris / © MAN RAY 2015 TRUST / ADAGP, Paris & JASPAR, Tokyo, 2020 G2374

マン・レイと女性たち
センターニュースWeb版007号掲載

会 期 ■ 7月13日(火)~9月6日(月)
※7月20日(火)のみ休館
料 金 ■ 一般**1,000円/1枚**
(当日料金1,500円)
申込締切 ■ 7月29日(木)

事業番号
216502

INFORMATION

事業内容&お知らせ

期間限定のお得な情報をはじめ、新規割引提携施設・店舗の案内やサービス内容の変更などをお知らせするページです。

夏だ！プールだ！！

各施設、日時や年齢により料金が異なります。また、施設によっては日付指定の予約が必要な場合があります。施設ホームページやガイドブック2021(ワークジョイさいたまホームページからデジタルカタログが見れます)でご確認のうえご利用ください。

東武動物公園

今シーズンのプールは日時指定の完全予約制となり、入場時間分散・入場者数を制限します。プールを利用いただく全てのお客様は、「日時指定プール入場券」の購入が必要となります。

法人アトラクションパスセット引換券をお持ちの方

東武動物公園のホームページで別途「日時指定プール入場券」購入してください。

料 金	大人 18歳以上	中人 中・高校生 12歳～17歳	小人 3歳～11歳	シニア 60歳以上 ※要証明
日時指定 プール入場券	1,300円	1,000円	700円	1,300円

法人アトラクションパスセット引換券をお持ちでない方

- ①ワークジョイさいたまへ、法人アトラクションパスセット引換券(1,900円/1枚)をお申込みください。
- ②東武動物公園のホームページで別途「日時指定プール入場券」を購入してください。

その他

- 法人アトラクションパスセット引換券だけでは、プールはご利用いただけません。
- 3歳からチケットが必要になります。



アクアパラダイス パティオ

一般(高校生以上)

通常料金1,000円→補助券利用で**600円**

小・中学生

通常料金500円→補助券利用で**150円**

サマーランド

大人(高校生以上)

通常料金2,600円→補助券利用で**1,500円**
(夏季3,600円～) (夏季2,800円)

龍宮城スパ・ホテル三日月

大人(中学生以上)

通常料金1,700円→補助券利用で**1,035円**
※土・日・夏季等 別料金

市民プール

2021年度の夏季プールは、新型コロナウイルス感染防止対策のため、中止となりました。

さいたま市より 事業主様情報

令和3年度優良勤労者表彰候補者の推薦募集

勤労に対する意欲の向上と、本市の中小企業の更なる充実と発展を図るため、次のとおり表彰候補者を募集します。

推薦基準 ■令和3年4月1日～令和4年3月31日に、勤続満20年又は30年となり(市内在住又は市内在勤期間がそれぞれ5年、10年以上)、勤務成績が優秀な方。

推薦者 ■市内に事業所がある中小企業の事業主

応募期限 ■8月26日(木)

推薦用紙 ■市労働政策課(市役所5階)、各区情報公開コーナー、(公財)市産業創造財団で配布中。

表彰式 ■令和3年11月19日(金)

会場 ■浦和コミュニティセンター 第15集会室

ホームページ

<https://www.city.saitama.jp/001/005/005/p014406.html>

さいたま市勤労者支援資金融資 (住宅・教育・冠婚葬祭)をご利用ください

さいたま市では、中央労働金庫の窓口を通じて、住宅(リフォームを含む)、教育や冠婚葬祭に係る必要な資金の融資のあっせんを行っています。

融資内容	資金の用途	融資限度額	返済期間	利率
住宅資金	住宅資金	500万円	10年以内	年2.1%
教育資金	教育資金	500万円	10年以内	年2.5%
冠婚葬祭資金	冠婚葬祭資金	200万円	10年以内	年2.8%

※詳細は、ホームページでご確認ください。

ホームページ

<https://www.city.saitama.jp/001/005/005/p014083.html>

申込要件や必要書類等の詳細は、下記融資窓口へお問合せください。

融資窓口

中央労働金庫 さいたま支店 TEL 048-864-0500
大宮支店 TEL 048-645-0011

インターンシップ受け入れ企業募集!

市内在住の求職者が正社員での就職を目指す「インターンシッププログラム」の受け入れ企業を募集します。求職者は、座学研修を行った後、インターンシップ(3～5日間)を経て実習先企業での就職を目指します。

市内中小企業の皆様にとって、コストをかけずに人材を確保するチャンスですので、ぜひご活用ください。

受け入れ企業メリット

- 1 職場実習の中で、面接だけではわからない人材の適性を見極めてから採用することが可能。
- 2 職場実習をしてから双方合意の上で就職となるので、ミスマッチが少なく長期的就業が見込める。

対象企業 ■市内に就業場所を有し、求人募集をしている企業
職場実習時期 ■1期:8月～ 2期:10月～ 3期:12月～

問合せ/申込み

受託事業者:(株)シグマスタッフ TEL 048-871-9771

ホームページ

<https://www.city.saitama.jp/001/005/010/002/p064851.html>

若年者等対象就職面接会の参加企業を募集します!

さいたま市内での就職を希望する49歳以下の求職者を対象とした就職面接会の参加企業を募集します。

日時 ■令和3年10月6日(水) 13時～16時

場所 ■大宮ソニックシティ地下展示場

その他 ■ハローワークへの求人票の提出が必要となります。詳細は、以下の受託事業者までお問い合わせください。

問合せ/申込み

受託事業者:(株)まるみ TEL 048-940-0010

ホームページ

https://marumi30.jp/saitama_support/

所管・問合せ:さいたま市労働政策課 TEL048-829-1370

たんばらラベンダーパーク特別入園割引券

関東最大級5万株のラベンダーが咲く、たんばらラベンダーパーク。ラベンダーいっぱいの夏の高原に妖精を探しに行こう!

会場 ■たんばらラベンダーパーク(群馬県沼田市玉原高原)

料 金	種 別	通常料金	優待料金
	大人(中学生以上)	1,000円	500円
	こども(小学生以下)	入園料無料	

※優待券1枚につき4名様まで利用可能

営業期間 ■7月10日(土)～8月22日(日)予定

利用方法 ■①ワークジョイさいたまHPから優待券をダウンロード。

②たんばらラベンダーパークの入場券売場にて、特別優待券をご提出の上、ご購入ください。



ムーミンバレーパーク特別キャンペーン

豊かな自然に包まれた「ムーミンバレーパーク」は開業2周年。8月29日(日)まで、日本最大級約1,200本の傘が広がる「ムーミン谷とアンブレラ」を開催!

料 金	種 別	通常料金	優待料金
	おとな(中学生以上)	2,500円	2,200円
	こども(4歳以上小学生以下)	1,500円	1,200円

※クーポン1枚につき5名様まで利用可能

有効期限 ■8月29日(日)

利用方法 ■会員専用ページからクーポンをダウンロードし、チケットブースにてチケット購入時にご提出ください。

その他 ■「1デーパス」、「アドベンチャーウォーク入場チケット」購入時には使用不可

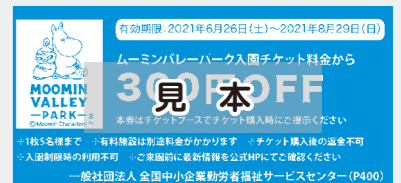

ワークジョイさいたまの 公式Twitter、Facebook 始めました!!

チケットやイベント等のお得な情報をはじめ、事務局から盛りだくさんの内容を随時発信します。



【Twitter】
@workjoysaitama

【Facebook】
@workjoysaitama

提携施設
からの
お知らせ

会報誌の
掲載に
間に合わな
かった情報

期間限定の
お得情報
などなど



アンケートに ご協力ください

抽選で
Amazon
ギフト券が
当たる!

会員及びご家族の皆様を対象に、ワークジョイさいたまのサービスに対してどのような感想やご意見を持っているかお伺いするために、アンケート調査を実施いたします。

皆さまのご協力をよろしくお願いいたします。

回答期限▶7月31日(土)まで

回答方法▶ワークジョイさいたまホームページまたは右記QRコードから回答してください。



※所要時間は約1分です。

特典▶回答していただいた方の中から抽選で50名様に「Amazonギフト券(1,000円分)」をプレゼントします。

会費引落としについて

7月19日(月)に各事業所の指定口座から7月～9月分(3ヵ月分)の会費を自動振替しますので、残高不足などないように、あらかじめご準備をお願いいたします。

【振替額】 会費600円×会員数×3ヵ月分

未加入事業所をご紹介ください 入会金・会費無料キャンペーン実施中

期 間▶7月1日(木)～9月30日(木)

内 容▶期間中の未加入事業所の新規ご入会で入会金(500円/名)と1ヵ月分の会費(600円/円)が無料となります。お取引先の企業で未加入事業所がございましたら、ぜひ紹介してください。
※事業所単位での新規入会が対象となります。

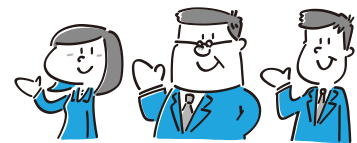

事務手続について

新規入会▶入会申込書(個人登録用)をご提出ください。

退 会▶退会届をご提出ください。

7月退会締切日→7月21日(水) 必着

8月退会締切日→8月25日(水) 必着

9月退会締切日→9月24日(金) 必着

※締切日を過ぎますと、翌月退会扱いとなり、会費納入の対象となりますので、ご注意ください。

住所変更▶異動届(変更届)をご提出ください。