

WORKJOY

ワークジョイ さいたま

公益財団法人 さいたま市産業創造財団 勤労者福祉サービスセンター

NEWS NO.142

2024.4月号

イベント・おすすめ情報 P2~3

- NEW MUJI GIFT CARD
- NEW ABCマートギフトカード
- KFCカード
- 母の日&父の日特別企画

イベント・おすすめ情報 P4~6

- 地元の名店市内カフェ&ベーカリー 提携店飲食・買物補助券
- NEW 「大宮アルディージャ」観戦チケット

チケット情報 P7

- NEW 大宮ラクーンよしもと劇場 ほか

お知らせ P8

- サービス内容変更のお知らせ
- 事務局からのお知らせ
 - ・会員向け
 - ・事業者向け

4月4日(木)10:00から申込開始

初めて「さくらんぼ」をご用意しました!

産地直送フルーツ ~旬の味覚をおトクにお届け~ さくらんぼ(佐藤錦)、アンデスメロンの幹旋

先着順

今回は、生産量日本一の果樹王国東根市の「さくらんぼ」と、果物の王様「メロン」をお届けします。贈答用にも是非ご利用ください!!

1会員いずれか1箱まで

NEW

さくらんぼ(佐藤錦)

寒暖の差が作り出す
絶妙な甘さと酸味が特徴です。

産地

東根市農業協同組合組合「よってけポポラ」
(山形県東根市新田町2-1-10)



佐藤錦 1kg
バラDB(L玉)

4,700円(通常6,300円)



佐藤錦 1kg
バラPC(L玉)

5,400円(通常7,000円)

数量 ■ 計50箱 発送予定 ■ 6月下旬頃~

アンデスメロン

マスクメロンに似た風味があり、
上質な香りとコクのある甘さが特徴です。

産地

「JA茨城旭村」
(茨城県銚田市造谷1377-1)



2個入り
2,700円
(通常3,200円)



3~5個入り
4,500円
(通常5,400円)



メロン好きが満足する豊かな味と香り

数量 ■ 計50箱 発送予定 ■ 5月20日~6月3日頃

申込期間 ■ 4月4日(木)10:00~4月26日(金)14:00

申込み・支払い方法 ■

1 上記期間内にワークジョイさいたまへ申込み(会員専用ページ)

2 ワークジョイさいたまへお支払い(コンビニエンスストア決済またはウォレット請求書払い)

3 各産地より会員様ご自宅へ発送

その他 ■ 数量変更、キャンセル、送付先の変更はできません。

・天候や収穫時期により発送日は多少前後する場合があります。

・贈答を希望の方は、会員専用ページにて送付先に「自宅」を選んでいただき、申込完了後にワークジョイさいたままでお電話にてご連絡ください。

前払い制です

5月24日(金)締切
※払込票を後日郵送します

産地直送

EVENT INFORMATION

イベント・おすすめ情報

イベントやおすすめ情報を紹介するコーナーです。

NEW

4月4日(木)10:00から申込開始

MUJI GIFT CARD 5,000円分

抽選

全国の無印良品・またはオンラインストアで利用可能!

1会員1枚まで

料 金 ■ 4,600円 / 1枚

数 量 ■ 100枚

有効期限 ■ 最終ご利用日から3年間

申込期間 ■ 4月4日(木)10:00~4月12日(金)14:00

受渡開始 ■ 4月下旬~5月上旬予定 ※決まり次第ホームページでご案内します。

その他 ■ 一部店舗では利用不可



見本

NEW

4月4日(木)10:00から申込開始

ABCマートギフトカード 5,000円分

抽選

全国のABCマート・またはオンラインストアで利用可能!

1会員1枚まで

料 金 ■ 4,600円 / 1枚

数 量 ■ 100枚

有効期限 ■ 約2年間 ※詳しくはホームページの残高照会よりご確認ください。

申込期間 ■ 4月4日(木)10:00~4月12日(金)14:00

受渡開始 ■ 4月下旬~5月上旬予定 ※決まり次第ホームページでご案内します。

その他 ■ 一部店舗では利用不可



見本

4月4日(木)10:00から申込開始

KFCカード 3,000円分

抽選

毎回大人気! 全国のケンタッキーフライドチキン店舗で利用可能。

1会員1枚まで

料 金 ■ 2,600円 / 1枚

数 量 ■ 100枚

有効期限 ■ 約2年間 ※詳しくはホームページの残高照会よりご確認ください。

申込期間 ■ 4月4日(木)10:00~4月12日(金)14:00

受渡開始 ■ 4月下旬~5月上旬予定 ※決まり次第ホームページでご案内します。

その他 ■ 一部店舗では利用不可



見本



申込方法 インターネットでお申込みください

▶インターネット

<https://www.sozo-saitama.or.jp/workjoy>

ワークジョイさいたま 検索 でも検索できます。

※会員ID・パスワードを入力してログインし、お申込みください。

対 象 正会員・ふるむ会員

注意事項

- 1) 募集開始前の申込みはできません。
- 2) 連絡先には、必ず平日日中に連絡がつく電話番号の入力をお願いいたします。

支払方法

▶コンビニエンスストア決済・ウォレット請求書払い

- ①ご指定いただいた送付先(自宅または事業所)に払込票とチケット類を同封して発送します。
- ②3週間以内に払込票の裏面に記載のコンビニエンスストアもしくはスマートフォンアプリよりお支払いください。

コンビニエンスストア決済やウォレット請求書払いが可能となりました!!

申込み後のキャンセルは出来ません。

窓口での対面販売は行っておりません。

会員専用ページからお申込みください



<https://workjoy.sozo-saitama.or.jp/workjoy>

母の日&父の日特別企画

今年は5/12(日)が母の日、6/16(日)が父の日。日頃の感謝を込めてプレゼントを贈りませんか? ワークジョイさいたまスタッフが厳選して、おすすめのお花屋さんと酒屋さんをセレクトしました!!

有効期限 ■ 4月1日(月)~6月30日(日)

利用方法 ■ <直売での購入の場合>

ガイドブック2024巻末の「提携店飲食・買物補助券500円分」を必要枚数分(1会員につき各店舗最大2枚まで)切り取って、会員番号・会員氏名をご記入の上、店舗にご提出し、差額分をお支払いください。

<オンラインショップでの購入の場合 ※稲荷屋商店のみ>

- ①右記のQRコードよりオンラインショップへアクセス。
- ②決済時、クーポンコードの欄にワークジョイさいたま会員限定のクーポンコードを入力。
※クーポンコードは、ワークジョイさいたまホームページの会員専用ページ「●おすすめ情報」の「稲荷屋商店」内に記載。
- ③出荷可能な在庫があれば、申込み翌営業日発送。

利用上の注意 ■ クーポンコードの利用は1会員につき1回までとなります。

・商品の在庫がない場合は通常よりお時間がかかる可能性がございますので余裕を持ってお申込みください。



稲荷屋商店
オンラインショップ

花たろう本店



国道463号沿い
青い建物屋根の
上の風見豚が
目印です。

場 所 ■ さいたま市桜区栄和5-22-25

電話番号 ■ 048-859-3477

営業時間 ■ 10:00~19:00 定休日 ■ 火曜日

利用上の注意 ■ 浦和コルソ店でご利用いただけませんのでご注意ください。

補助額 ■

直 売

最大1,000円
(500円券×2枚)

1回あたりのお会計

- ・3,000円(税込)以上で500円券を2枚利用可

1回あたりのお会計が3,000円(税込)未満は対象外となります。

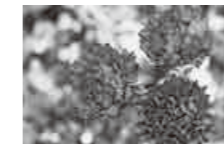

~こだわりの地酒&ワインの専門店~

稲荷屋商店



おいしい地酒やワインで乾杯しませんか? ラッピング、地方発送承ります。



場 所 ■ さいたま市南区根岸5-24-5

電話番号 ■ 048-839-1728

営業時間 ■ 月~土曜日 10:00~20:00
日・祝祭日 10:00~19:00

定休日 ■ 水曜日

補助額 ■

直 売

最大1,000円
(500円券×2枚)

1回あたりのお会計

- ・1,000円(税込)以上で500円券を1枚利用可
- ・2,000円(税込)以上で500円券を2枚利用可

1回あたりのお会計が1,000円(税込)未満は対象外となります。

オンラインショップ

1,000円
(1コード)

1回あたりのお会計

- ・2,000円(税込)以上で1コード利用可

1回あたりのお会計が2,000円(税込)未満は対象外となります。

GWや夏休みにおすすめ!!

ガイドブック2024に同封

地元の名店市内カフェ&ベーカリー提携店飲食・買物補助券

対象店舗でお会計時に提出すると最大1,000円引きになる補助券です。
市内の素敵なカフェ&ベーカリーをワークジョイさいたまのスタッフが厳選しました!



補助金額 ■ 500円券×4枚 / 1会員
有効期間 ■ 4月1日(月)～7月31日(水)
利用方法 ■

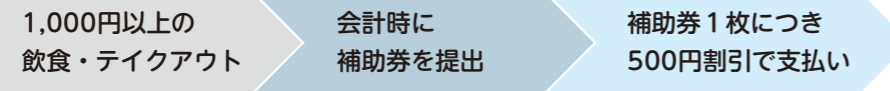

例 お会計が2,000円(税込)の場合
1枚利用 ▶ 支払額1,500円(税込)
2枚利用 ▶ 支払額1,000円(税込)
※最大2枚まで利用可

利用上の注意 ■ 1回の支払いが1,000円(税込)以上で補助券1枚、2,000円(税込)以上で補助券2枚が使えます。
※1回の支払いが1,000円未満(税込)の場合は対象外。

アイコン説明 住所 電話 営業時間 メールアドレス 定休日

ワークジョイさいたまガイドブック2024巻末の「提携飲食・買物補助券500円分」を切り取り、会員番号・会員氏名をご記入の上、店舗に提出してください。
※4枚まで利用可能

対象店舗 1 **EPICE CAFE** 西区

西区西大宮1-36-8
10:00～16:00(L.O.16:00)
epicecafe2019@gmail.com
平日休(土日不定休)
スペシャルティコーヒーやスパイスを使ったドリンク、スイーツ、フードをご用意した、週末限定のカフェになります。オーガニック、無添加、無化学調味料、白砂糖不使用で身体に優しいものを手作りでご提供しています。

対象店舗 3 **魔女のコッペンパ** 見沼区

見沼区南中丸316 ☎048-685-3013
火曜、水曜、金曜、日曜
10:00～16:00(L.O.15:00)
土曜10:00～17:00(L.O.16:00)
月曜、木曜休
こだわりの材料と配合で辿り着いた究極のパン! 魔女が作り出す怪しくもおいしい食をお楽しみください。

対象店舗 2 **熊谷珈琲 水川参道本店** 大宮区

大宮区浅間町2丁目46浅間町ハウス1F
☎048-607-5432
10:00～18:00
月曜休
熊谷珈琲では皆さんの「ホッ」とした時間を珈琲と一緒に提供出来たらと思っています。朝の慌ただしい忙しい時間。昼のんびりとした時間。夜のゆったりとした時間。皆さんの色々な時々熊谷珈琲がそこにある。そんな珈琲屋を目指しています。

対象店舗 4 **Cafe D+ BAKE & DRINK** 浦和区

浦和区北浦和1-1-7パーミンダイゴウ1F
☎048-767-6970
10:00～17:00
日曜休
体にやさしい焼き菓子やキッシュとレモネードやコーヒー、紅茶でほっとくつろぐ「ランチタイム」や「おやつタイム」を心ゆくまでお楽しみください。

対象店舗 6 **MIYATAYA BAGEL** 岩槻区

岩槻区本町3-12-11
☎048-606-3680
水～土曜11:00～17:00
日曜9:00～15:00※ベーグル完売次第
月曜、火曜休
「大切な人にプレゼントしたくなるベーグル」をコンセプトに、北海道産小麦と北海道産酵母を使用し、心を込めて、店舗にてひとつずつ丁寧に手作りしています。ハチミツは使用していない、お子様からお年寄りまでお楽しみいただけるふわふわモチモチが特徴のベーグルです。

対象店舗 5 **米粉入りベーグル専門店『WAベーグル』** 南区

南区神明1-10-15メゾン・ド・コリン1F
☎048-844-6313
火曜11:00～14:00※冷凍ベーグルのみ販売
水～土曜11:00～16:00
月曜、日曜、祝日休
国産の小麦粉、米粉、砂糖、塩、天然酵母を使い一晩ねかせて作るベーグルはしっとりもちもち! 管理栄養士が開発したとってもヘルシーなベーグルです。

対象店舗 7 **449 CUTLET SANDWICH & COFFEE** 岩槻区

岩槻区末田2424-3
☎048-798-3449
11:00～18:00
火曜休
隣接する「とんかつ喜久」でも利用可
とんかつ専門店の揚げたてカツサンド・エビカツサンド、コーヒーをはじめ様々なドリンク、スイーツが食べられるカフェ! テラス席ベット可! 隣接のとんかつ喜久は昭和60年創業。一番おいしい揚げ加減を見極めひとつ一つ心を込めてご提供しております。

「アソビュー!」クーポンコードを使ってみよう!!

「アソビュー!」はレジャー・遊び・体験スポットを検索・予約できる、日本最大級の遊び予約サービスです。決済時に使用できるクーポンコード(1,000円分×3コード)をガイドブック2024に同封しました。

補助額 ■ 1,000円 / 1決済あたり(最大3,000円分)



行きたいレジャー施設を見つけ予約してみたいけどクーポンコードの桁数が多くて入力が大変だな...

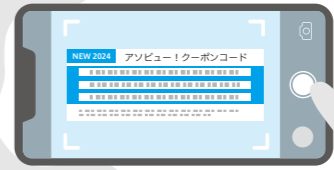

まずは、クーポンコードをカメラで撮影

iPhoneの写真から認識したコードをコピーして、決済時のクーポンコード入力欄に貼り付けることができます!!
Androidは「Google レンズ」のアプリを使用することで、クーポンコードをコピーすることができます!!
※機種により異なります。

NEW

4月4日(木)10:00から申込開始

「大宮アルディージャ」観戦チケット

先着順

1会員4枚まで

さいたま市をホームタウンとする、日本プロサッカーリーグ(Jリーグ)に加盟するプロサッカークラブ。 間近でのプレーをお見逃しなく!!

日程 ■ ①6月22日(土)19:00～ VS FC琉球
②6月29日(土)19:00～ VS いわてグルージャ盛岡

会場 ■ NACK5 スタジアム大宮
席種 ■ ホームバックSA自由席

区分	販売価格	一般当日価格(参考)
一般	2,100円	4,000円
シニア	1,200円	3,000円
小中高	300円	2,000円

枚数 ■ 各10枚
申込期間 ■ 4月4日(木)10:00～4月26日(金)14:00
受渡開始 ■ 5月中旬頃発送見込み



写真提供: 大宮アルディージャ

4月4日(木)10:00から申込開始

東京ドームグループ利用券1,000円分付

「読売ジャイアンツ公式戦」観戦チケット

先着順

1会員2枚まで

日程	試合日	試合開始時間	対戦相手
①	6月8日(土)	14:00	オリックス・バファローズ
②	6月9日(日)	14:00	

会場 ■ 東京ドーム
券種 ■ 指定席B(座席位置の指定はできません。ただし、2枚でお申込みの方は連席で用意します。)

料金 ■ 4,500円 / 1枚(5,500円相当) 枚数 ■ 各6枚
申込期間 ■ 4月4日(木)10:00～4月12日(金)14:00
受渡開始 ■ 5月上旬～中旬頃発送見込み
その他 ■ 東京ドーム場内は完全キャッシュレス化となっております。



味覚狩り・潮干狩り補助券を使ってお得にイベントを楽しもう！

今号の「トマト狩り」、「ブルーベリー狩り」、「潮干狩り」が対象イベントとなります。

補助金額 ■ 1会員500円 / 1枚(名) ! 通常料金が500円未満の場合は、補助対象外となります。

利用制限 ■ 1会員各施設4枚(名)まで

利用方法 ■ ガイドブック2024巻末の「味覚狩り・潮干狩り補助券」を必要枚数分(1人につき1枚)

切り取って、会員番号、会員氏名をご記入の上、施設窓口にご提出し、差額分をお支払いください。

利用上の注意 ■ 制限枚数を超過して利用した場合、退会後の利用が判明した場合は、補助額を請求いたします。

味覚狩り・潮干狩り補助券は1人1枚必要です



生育状況や天候により臨時休業する場合などございますので、あらかじめホームページやお電話でご確認の上、ご利用ください。

期間限定1 **NEW** トマト狩りに行こう!

5月下旬まで



メディアでも多数取り上げられている話題のトマト農家。数多くの種類を栽培しているので、お気に入りのトマトを見つけてみてくださいね。

トマト狩りの後に採れたて野菜を使用したランチをお楽しみいただけます

会場 ■ さいたま榎本農園(さいたま市西区飯田新田547)

営業期間 ■ 4月上旬～5月下旬(月・水・土のみ受付)

① 9:30～ ② 10:00～ 30分食べ放題(持ち帰りは別料金)

料金 ■ 大人(中学生以上)700円 / 1人(通常1,200円 / 1人)

小学生300円 / 1人(通常800円 / 1人)

※未就学児は通常400円のため補助券の利用不可です。

その他 ■ 完全予約制。右記のQRコードのサイトより

日時指定のみの予約が必要です。



併設しているレストラン「菜七色」でもガイドブック巻末の「提携店飲食・買物補助券」の利用でお得にランチメニューをいただけます!! 利用条件や使用方法などの詳細は、4ページ記載の「市内カフェ&ベーカリー」をご参照ください。

お得情報

期間限定2 ブルーベリー狩りに行こう!

8月下旬まで



毎年多くの会員にご利用いただている人気の味覚狩りです。甘くて大粒のブルーベリーが時間無制限で食べ放題!

会場 ■ ブルーベリープラザ浦和

(さいたま市緑区大崎589付近)

※クリーンセンター大崎西側

営業期間 ■ 6月上旬～7月上旬 9:00～12:00

7月上旬～8月下旬 9:00～14:00

※天候により休園有り。

料金 ■ 300円 / 1人(通常800円 / 1人)

※3歳以上有料 ※入園料 + 時間無制限食べ放題

※お持ち帰りは別途料金(6月上旬～7月上旬220円 / 100g、7月上旬～8月下旬200円 / 100g)となります。

その他 ■ お持ち帰り分や物販でのご利用はできません。

期間限定3 潮干狩りに行こう!

7月7日(日)まで

ガイドブック P.33掲載



春から初夏にかけて開催される「潮干狩り」。ゴールデンウィークをはじめ、これからの季節のアウトドア・レジャーにぴったりです!

会場 ■ 江川海岸(千葉県木更津市江川576-6)

営業期間 ■ 4月9日(火)～7月7日(日)

料金	潮干狩り料金(網なし)	一般料金	会員証提示料金	補助券利用料金	持ち帰り量
大人(中学生以上)		2,000円	1,900円	1,400円	2kgまで
小人(4歳～小学生)		1,000円	950円	450円	1kgまで

その他 ■

- ・補助の対象は潮干狩り料金のみとなります。超過採貝料金等にはご利用できません。
- ・必ず上記QRコードより潮見表を確認の上、お出かけください。
- ・ペットの入場不可

ART & CONCERT

チケット情報

【枚数】 1会員各公演4枚まで

※先着順受付とし、あつ枚数に達し次第締め切りとします。

大宮ラクーンよしもと劇場

大宮駅東口徒歩1分「大宮ラクーン」の6階にある、吉本興業が運営する常設劇場。実力を持つ芸人が漫才やコント、コーナーを通して笑いを届けます!



【期間】 6月1日(土)～9月29日(日) ※4ヵ月間有効

【会場】 大宮ラクーンよしもと劇場(大宮RAKUUN 6階)

【料金】 大人(土日祝限定)2,000円(前売2,700円)

【枚数】 各10枚

【販売期間】 4月4日(木)10:00～4月26日(金)

【その他】・利用の際、電話にて事前予約が必要となります。(予約先: 0570-029-987)

- ・引換券の販売となりますので、予約完了後、劇場のチケットカウンターにて予約日から予約公演の当日の開演時間30分前までに引換を行ってください。
- ・お盆期間は対象外

六月大歌舞伎

六月歌舞伎では、中村梅枝が六代目中村時蔵を襲名します。

【日時】 ①6月8日(土)11時開演
②6月9日(日)11時開演

【会場】 歌舞伎座

【料金】 1等席15,000円(通常18,000円)

【枚数】 各10枚

【その他】 出演者、演目が変更になる場合がございます。

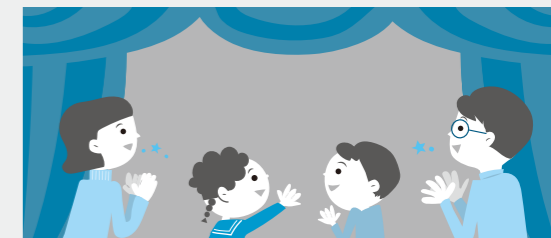

新規割引提携施設

利用資格 ■ 正会員・ふるも会員共通



(株)かんなん丸

ガイドブック未掲載

みなさまからのリクエストにお応えして、居酒屋でお得にご利用いただける店舗が新たに加わりました!! 是非、会社での飲み会、ご家族やご友人と、様々なシーンでご利用ください。

特典

1グループにファーストドリンクお1人様1杯プレゼント(最大4杯まで)

利用方法 ■ ご利用の際に、ワークジョイさいたま会員証をご提示ください。

対象店舗 ■

①くつろぎの里庄や



「板前がいる店」をモットーに手作りにこだわり続けてきた居酒屋です。時代を超えて愛されるぬくもりがここにあります。



②美味驚嘆日本海庄や



全国の漁港から届く海の幸を、確かな技術で調理した海鮮割烹料理が味わえます。和の伝統を感じる落ち着いた空間でご堪能ください。



③大衆すし酒場じんべえ太郎



いつでも、誰とでも。お手頃な価格で、寿司やお酒を楽しむことができる大衆酒場。ネタがこぼれる“こぼれ寿司”や“魚だしの肉豆腐”が名物!



各店舗の
対象店舗などの
詳細はこちらから



サービス内容変更のお知らせ 4月1日(月)～

料金改定

東武動物公園

仕入れ値の改定により
販売料金を改定させていただきます。
改定後) 3,300円 / 1枚

パスワード 変更

ローチケbiz+

ログイン時のパスワードが
変更となりました。

詳細は、ガイドブック2024でご確認ください。



販売終了

埼玉県道路公社 有料道路共通割引券

有料道路共通割引券の発行終了に伴い、
在庫がなくなり次第、販売を終了いたします。

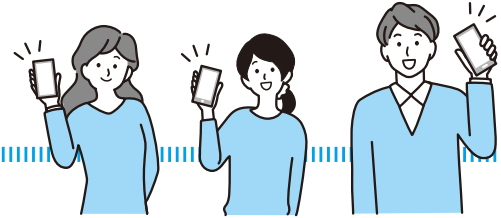

事務局からのお知らせ

会員向け

「慶弔等給付金」、「人間ドック・脳ドック 受診料補助金」の申請について

会員専用ページからオンライン申請ができるようになりました。ご
自宅からパソコンやスマートフォンを使って簡単に申請ができますので、
給付事由が発生した際にはお試しくささい。

※申請用紙の提出による申請も引き続き可能です。



慶弔等給付金



人間ドック・脳ドック受診料補助金

SNS(LINE / X / Facebook / Instagram)について

お得な情報を随時発信いたします。

登録者限定のお得なキャンペーンも開催予定ですので、
是非フォローをお願いいたします。

@workjoysaitama



事業者向け

事業所用マイページを開設しました

従業員の在会状況や会費等の納入履歴の確認、会費納入振替通
知書のダウンロードができるようになりました。

事務局からのお知らせも随時発信いたしますので、事業所用マ
イページへの登録、ご利用をお願いいたします。

ログインに必要なID・パスワードは4月18日(木)振替予定の
会費納入振替通知書に同封します。



在会者確認



会費納入状況確認

事務手続について

追加入会 ▶ **入会申込書(個人登録用)**をご提出ください。

退会 ▶ **退会届**をご提出ください。

4月退会締切日→4月25日(木)必着

5月退会締切日→5月24日(金)必着

6月退会締切日→6月25日(火)必着

※締切日を過ぎますと、翌月退会扱いとなり、会費
納入の対象となりますので、ご注意ください。

住所変更 ▶ **異動届(変更届)**をご提出ください。

会費引落としについて

4月18日(木)に各事業所の指定口座から4月～6月分(3カ
月分)の会費を自動振替しますので、残高不足などのないよう
に、あらかじめご準備をお願いいたします。

【振替額】 会費600円×会員数×3ヵ月分

ワークジョイさいたまNEWS 2024年4月号【No.142 2024年4月発行】
公益財団法人 さいたま市産業創造財団 勤労者福祉サービスセンター

〒338-0002 さいたま市中央区下落合5-4-3さいたま市産業文化センター4階
TEL.048(851)6692/FAX.048(851)6693

<https://www.sozo-saitama.or.jp/workjoy> ワークジョイさいたま

お得な情報など
随時発信！
「フォロー」よろしく
お願いします

@workjoysaitama



WorkJoy
ワークジョイ

NO.142